



제13회

CG Junior

몰입영어 CAMP

2020년 Winter Season





새로운 경험이 새로운 가치를 창조합니다 아이들의 미래를 위해 함께하겠습니다

안전하고 믿을 수 있는 **CG 어학원(CG Academy)**은 2004년 개원 이래부터 현재까지 세부에서 명실상부한 탑 어학원으로서의 확고한 위치와 수준 높은 교육의 질을 유지하고, 새로운 교육 프로그램의 끊임 없는 개발을 통하여 학생들의 자신감 상승 및 영어실력 향상을 목표로 최선을 다하고 있습니다.

CG Junior 몰입영어 Camp는 이런 노하우를 바탕으로 학생들에게 단순히 영어 공부를 체험만 하는 형식이 아닌 짧은 기간에 기초와 체계를 잡을 수 있도록 도와줌과 동시에 영어에 대한 막연한 두려움을 해소 시키는데 그 목적을 두고 있습니다.

이와 함께 주말을 이용해서는 한국에서 느낄 수 없는 여러 문화체험을 경험할 수 있도록 다양한 액티비티들을 준비하고 있습니다. 또한 부모님들이 제일 염려하시는 안전 문제를 단순히 말로만 보장 하는 게 아닌 한국인 매니저 선생님들이 캠퍼스 내에서 24시간 상주를 함으로써 이러한 염려를 깨끗이 씻어 내렸습니다.

저희 **CG Junior 몰입영어 Camp**는 영어 실력 향상, 안전한 캠프, 자립심 배양을 목적으로 최선을 다할 것을 약속 드립니다.

CG Academy

CONTENTS

위치 및 시설 소개	03
CG Junior 몰입영어 Camp 장점	04
프로그램 & 8단계 레벨구성	05
주요 시설 안내	06 ~ 08
일일 스케줄 및 4주 일정	09
액티비티 종류	10
기간 및 비용	11



CG Junior 몰입영어 Camp



위치 및 시설 소개



주요시설 및 대표사진



CG Academy Sparta Campus & Banilad Campus & Junior 몰입영어 Camp 위치

CG Junior 몰입영어 Camp

장점

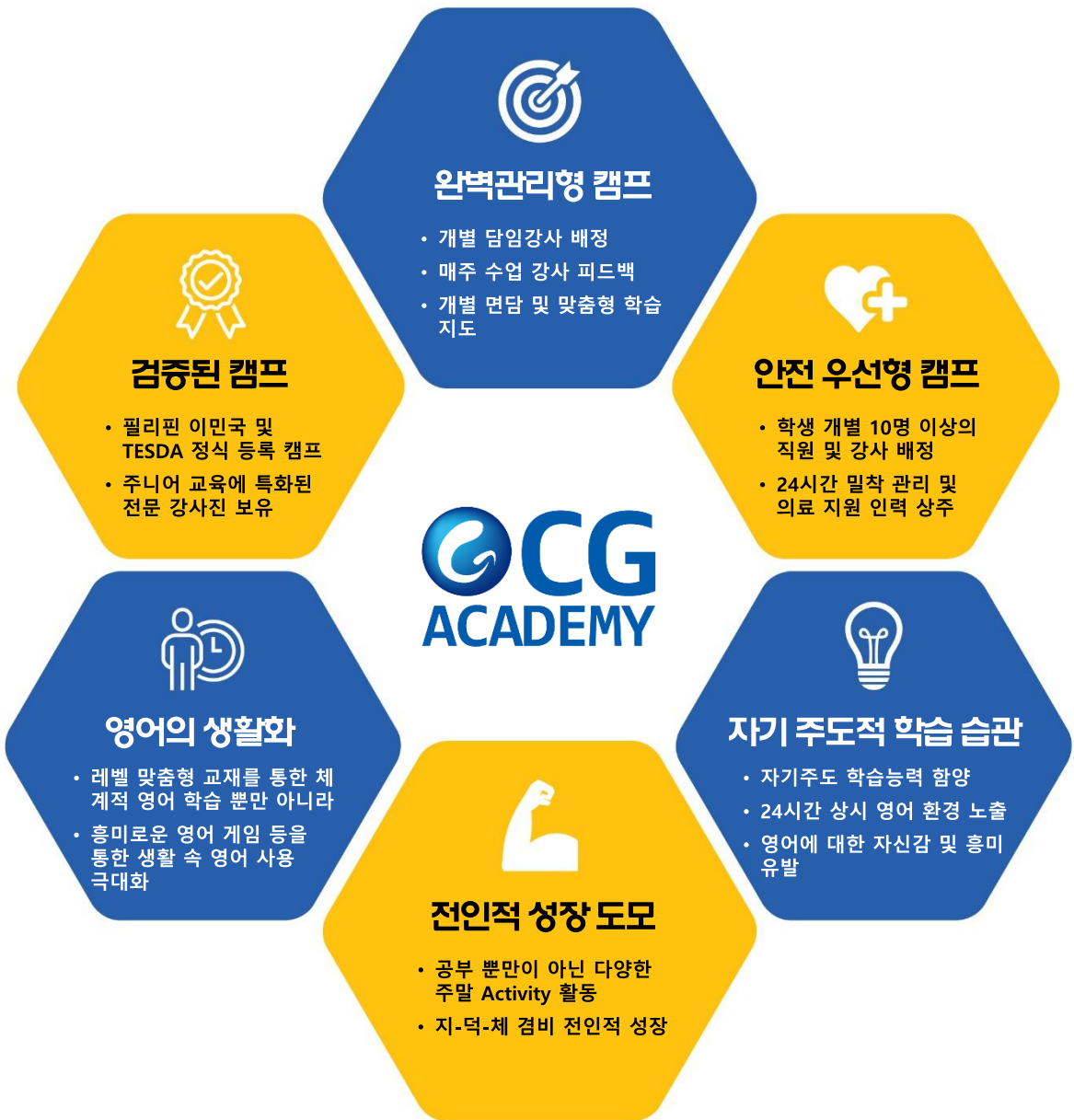

CG Junior 몰입영어 Camp

검증되고 완벽한 관리, 단기 몰입형 학습, 안전한 환경, 자기주도 습관 및 전인적 성장 까지
이 모든 장점과 노하우를 바탕으로 **자녀들에게 최적의 효과를 보장합니다!**

CG Junior 몰입영어 Camp



프로그램

1:1 수업	4시간
1:4 소그룹 수업	2시간
그룹 Active English 수업	1시간
특별 그룹수업 (택 1)	1시간
- 수학 - Music Class	
영어일기 또는 Essay Writing 및 자율학습	1시간
- 영어일기 및 Essay - 자율학습	
인도어 액티비티 (2주, 3주차 수요일 오후만 적용)	4시간
- 다양한 영어 게임 - 스포츠, 레크레이션 등	

**“하루 9시간”
재미와 학습을
동시에 만족 !!!**

1:1 수업(멘토맨)

- 실질적 영어 사용 능력 신장
- Speaking, Writing, Reading, Listening, Grammar (특히 상대적으로 취약한 Speaking, Writing 부분의 집중강화) 중심으로 수업 진행
- 개별 학생 특성을 고려한 수업(상대적으로 취약한 부분을 집중 지도)
- 학습자 스스로 자신의 학습 방식과 성취도에 대한 성찰을 통해 학습 방법 및 습관의 개선 도모

1:4 소그룹 수업

- 최대 4명의 인원으로 구성된 학습자 집단
- 문제 해결 및 사고력 신장, 토론 및 발표 중심의 수업으로 자유로운 분위기 형성
- 문제 해결능력 및 사고력, 유창한 영어구사능력 신장이 주 목적
- 수업에 대한 자세 교정으로 적극적 태도 형성

그룹 Active English 수업

- 다양한 영어 게임을 수업자료로 적절히 사용하여 학생들의 영어 공부 효율성을 극대화
- 지루한 영어책은 잠시 접어두고, 외우던 긴 영어 문장들도 잠시 잊는 시간
- 좀 더 재미있게 영어를 배우며, 영어학습에 좀 더 많은 재미와 웃음을 더해 흥미를 유발함

특별 그룹수업 (수학, Music Class중 택 1)

- 수학 : 방학 동안 영어에만 집중하는 것에 부담이 갈 경우 수학 선행 학습 수업 선택 가능
- Music Class : 다양한 Pop Song을 통해 음악적인 소양을 기르고 동시에 딱딱한 영어 공부 가 아닌 적극적인 흥미를 유발하는 효과

영어일기 또는 Essay Writing 및 자율학습

- 매일 영어 일기 또는 주제를 정해 영어 작문을 하게 함으로써 한국에서 하기 어려운 writing실력을 향상 시켜 줌

인도어 액티비티 (2, 3주차 수요일 오후)

- 영어 단어 몸으로 말해요, Voca 릴레이, 영어 골든벨, 영어발표회, 팝송 페스티벌 등 교실에서 이루어 지는 수업 뿐만 아니라 즐거운 액티비티 및 레크리에이션을 통해 영어에 재미와 흥미를 유발

CG Junior 몰입영어 Camp



레벨구성 총 8단계

세분화 된 레벨 구성으로 학생 개개인의 능력에 맞춘 최적의 수업 편성



A	Advance
HI	High intermediate
MI	Mid intermediate
LI	Low intermediate
HB	High beginner
MB	Mid beginner
LB	Low beginner
E	Elementary

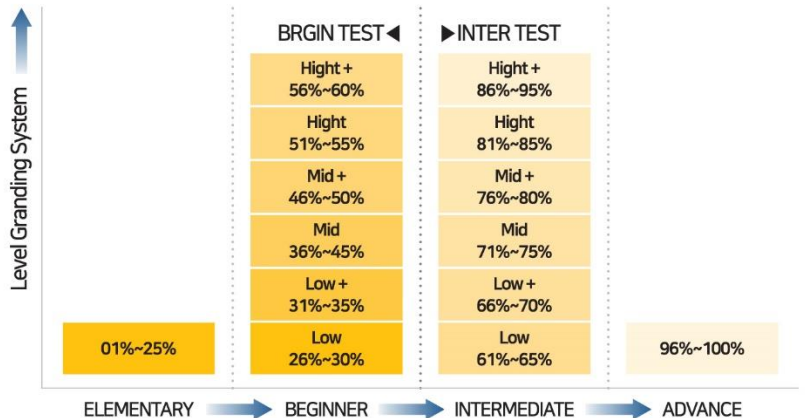

CG Junior 몰입영어 Camp



주요시설

기숙사전경



기숙사내부



 수영장 및 센터





주요시설

강당 및 기타부대시설



대강당



대강당



소강당



매점 및 안내센터



매점



미니 낚시존



야외광장



야생 조류관



놀이터



미니 노래방



원송이 우리



야외 쉼터

CG Junior 몰입영어 Camp



일일 스케줄 및 4주 일정

일일 스케줄

시 간	수업 & 프로그램
07:00 ~ 08:00	아침 식사 및 수업 준비
08:00 ~ 08:50	1:1 수업
09:00 ~ 09:50	1:1 수업
10:00 ~ 10:50	1:1 수업
11:00 ~ 11:50	1:1 수업
12:00 ~ 13:00	점심 식사
13:00 ~ 13:50	1:4 소그룹 수업
14:00 ~ 14:50	1:4 소그룹 수업
15:00 ~ 15:50	그룹 Active English 수업
16:00 ~ 16:50	특별 그룹수업 (수학 또는 Music Class)
17:00 ~ 18:00	체육활동 및 자유 시간
18:00 ~ 19:00	저녁 식사
19:00 ~ 19:50	영어일기 또는 Essay Writing 및 자율학습
20:00 ~ 22:00	개인 청결 활동 및 취침준비
22:00 ~	취 침

CG Junior 몰입영어 Camp는?



학생이 아침에 일어나서부터 잠들기 전까지 최대한 많은 시간 동안 영어 환경에 노출 될 수 있습니다



평일 뿐만 아니라 주말 까지 전 일정 한국인 매니저 선생님들이 캠퍼스 내에 함께 상주하며 안전하고 체계적으로 관리하고 있습니다.



연수 뿐만 아니라 연수 후 관리까지 CG Junior 몰입영어 Camp는 최고의 교육 및 효과를 제공합니다.

※ 상기 스케줄은 이해를 돕기 위한 예시로 정규 수업 시간의 구성은 각 학생 별로 다를 수 있습니다.
 ※ 특별 그룹수업 중 수학을 선택하신 경우 교재는 직접 구입해 오셔야 합니다.

4주 일정

주차	Mon	Tue	Wed	Thu	Fri	Sat	Sun
							1/5 출국일 (밤세부도착)
1주차	1/6 레벨테스트& 오리엔테이션	1/7 정상수업	1/8 정상수업	1/9 정상수업	1/10 정상수업	1/11 아웃도어액티비티	1/12 자유시간
2주차	1/13 정상수업	1/14 정상수업	1/15 정상수업& 인도어 액티비티	1/16 정상수업	1/17 정상수업& 레벨테스트	1/18 아웃도어액티비티	1/19 자유시간
3주차	1/20 정상수업	1/21 정상수업	1/22 정상수업& 인도어액티비티	1/23 정상수업	1/24 정상수업	1/25 아웃도어액티비티	1/26 자유시간
4주차	1/27 정상수업	1/28 정상수업	1/29 정상수업	1/30 정상수업& 레벨테스트	1/31 정상수업& 졸업식	2/1 아웃도어액티비티 &공향이동	2/2 귀국일 (아침한국도착)

※ 상기 스케줄은 항공 사정이나 현지 사정에 따라 다소 변경될 수 있습니다.



CG Junior 몰입영어 Camp

ACTIVITIES

액티비티 종류



고급 리조트 데이투어

- 고급 리조트 방문하여 카약, 인공암벽, 자전거, 게임룸, 수영장 등 다양한 시설이용
- 리조트 뷔페 점심식사



아일랜드 호핑투어

- 필리핀 전통 보트 탑승
- 스노클링 및 열대어 감상
- BBQ 점심 및 낚시 체험 등



파파킥즈 데이투어

- 아쿠아콰트로 및 카약 체험
- 승마, 짚라인, 하늘자전거 등



Cebu Westtown Lagoon 워터파크 데이투어

- Westtown Lagoon 방문 및 워터파크 시설 이용



※상기 액티비티는 각 1일 일정으로 기상상황 등 현지 사정에 따라 변경될 수 있습니다.

CG Junior 몰입영어 Camp



기간 및 비용

종류	캠프기간	캠프비용	포함내역	불포함내역
4주	2020. 1. 5(일) ~ 2020. 2. 1(토)	400만원	왕복항공권, 수업료, 기숙사비용, SSP, 부모 미동반 입국세, 공중료, 공항세, 보험료, 액티비티 진행비용, 교재비, 전기세	개인용돈

Camp 규정

출국 전 꼭 체크하세요!!

- 입학 신청 시의 **입학 등록금**은 50만원이며 등록 확정 후 여하한 사유에 의해서도 **환불되지 않습니다.**
- 입학 신청 후 5일 내에(법정 공휴일 제외) 등록확인서(인보이스)가 발송되며, 캠프 전체 비용은 캠프 시작 4주 전까지 완납하여야 합니다.
- 캠프 비용은 이월 및 양도가 불가능 합니다.
- 캠프 비용 완납 후 **캠프 시작일**로부터 2주전까지 취소신청 시 **등록비 50만원과 항공료를 제외한 잔액의 50% 비용을 환불** 받을 수 있습니다.(그 이후의 취소 요청 시에는 환불 금액이 없습니다)
- 캠프 시작 후 참가자가 특별한 이유 없이 일반적으로 취소하는 경우 환불은 불가하며, 이로 인해 발생하는 소요비용은 참가자 또는 참가자의 보호자가 부담하여야 합니다.
- 캠프 기간 중 건강상의 문제로 한국 병원으로 입원을 위한 귀국 시 캠프 잔여기간을 정산하여 잔여비용 및 프로그램 진행비용(항공료 제외)의 50%를 환불해 드립니다. 단, 항수병 또는 현지 부적응으로 인해 귀국하는 경우는 환불이 불가합니다.
- 캠프 기간 중 발생한 **불의의 사고**에 대해서는 캠프 주최측에서 **가입한 보험 약관에 의하여 보상**됩니다.
- 캠프 기간 중 치료를 위해 입원하는 경우 CG 여학원은 입원 관련 수속 및 관리를 책임집니다. 이 때 발생하는 병원비는 참가자 또는 참가자의 학부모가 선납하여 지불하며, 지불된 병원비는 가입한 보험 회사의 약관에 따라 보험회사가 보상합니다.
- 캠프 기간 중 강사의 노사 분쟁 또는 퇴사 등으로 수업이 불가능할 경우 타 강사로 수업이 변경될 수 있습니다.
- 천재지변, 불의의 재해, 정부의 명령, 공공단체의 명령, 전란, 정변, 항공기납치, 항공기사고, 폭동 등 회사에 귀책되지 않는 사유로 발생한 참가자의 피해에 대하여 CG 여학원은 책임을 지지 않습니다.
- 본인의 과실로 인해 물건이나 금품을 분실하였을 경우(CG 여학원에 맡기지 않은 경우) 이에 대한 책임은 전적으로 참가자에게 있으며, CG 여학원에게는 책임이 없습니다.
- 12순식간에 발생하는 **불가항력적인 사고**(학생간의 싸움, 넘어져 다칠, 미끄러져 다칠, 객관적으로 인정되는 발생 가능한 안전 사고 및 기타 사고)에 대하여 참가자는 CG 여학원에 책임을 물을 수 없으며, CG 여학원은 신속히 학부모에게 자초지종을 알리고 성심을 다하여 신속히 치료 및 조치합니다. 불가항력적 사고에 대한 **치료비 및 사후 처리비**는 캠프 시작 전 **가입한 보험 약관에 의하여 보험회사에서 보상**하며, **보험 보장범위를 초과하는 비용은 참가자가 부담**합니다.

서류	<ul style="list-style-type: none"> 여권 유효기간이 6개월 이후임을 꼭 확인하세요.
전자제품	<ul style="list-style-type: none"> 알람시계, 디지털 카메라(있는 사람만 준비하세요), 전자모기향 전자사전 및 손목시계는 필수입니다. (스마트폰으로 전자사전 및 시계가 대체 안되니 꼭 참고 부탁드립니다) ※ 캠프 기간 중 자녀들의 건전하고 유익한 연수생활을 위해 학업 및 단체생활에 방해가 되는 스마트폰은 필리핀 도착 시부터 졸업 시까지 압수하며, 일체 사용할 수 없습니다. (주 1회 캠프 관리자를 통해 자녀분들과 연락합니다)
의류	<ul style="list-style-type: none"> 반팔 티셔츠 7개, 긴 팔 티셔츠 2개, 반바지 4개, 긴 바지 1개, 잠옷 2개, 바람막이 점퍼 1개 속옷 7장, 양말 3켤레, 수영복 2개, 수건 3~4일분 수경 1개, 모자 1개, 샌들 1개, 운동화 1개, 슬리퍼 1개 의류는 옷 안쪽 라벨에 유성매직으로 학생 이름을 적어주셔야 본인 식별이 용이합니다.
비상약	<ul style="list-style-type: none"> 감기약, 설사약, 두통약, 소화제, 알레르기 약, 버물리, 후시딘, 대일밴드, 기타 본인이 복용하는 약 등
세면도구	<ul style="list-style-type: none"> 삼푸, 린스, 칫솔, 치약, 비누, 수건 5장, 머리 빗, 스킨, 선 크림 2~3개
학습도구	<ul style="list-style-type: none"> 전자사전(필히 지참), 필기도구, 수학책(신청자에 한함), 노트, 기타 영어 공부에 관련된 책
안경 및 렌즈	<ul style="list-style-type: none"> 착용하시는 학생들은 여유분을 꼭 챙겨주세요 렌즈 세척 액 등은 필히 지참하여 주시기 바랍니다
용돈	<ul style="list-style-type: none"> US \$ 150 (4주기준) 꼭 고액권(\$100 또는 \$50)으로 준비해주세요 기타 기념품 등의 추가 물품 구입 비용은 따로 준비해주세요
기타	<ul style="list-style-type: none"> 우산 등 개인적으로 필요한 물품
짐꾸러기	<ul style="list-style-type: none"> 화물칸으로 불리는 짐: 15g 미만(가위, 칼 등의 물건은 가져가지 못합니다) 기내로 직접 들고 가는 짐: 7kg 미만(액체류는 불리는 짐에 넣어주세요)
기타사항	<ul style="list-style-type: none"> 아이들의 건강한 식습관에 방해가 되는 과자 및 컵라면 등 인스턴트 제품 금지 (적발 시 압수 합니다) 단, 개개인의 입맛에 맞추어 정규 식사 시간 중 곁들여 먹을 수 있는 김, 참치, 밑반찬 류 등은 허용합니다.