

2019 PILAedu와 함께

가족이 함께하는 필리핀 세부 어학 연수



학원 안내자료

www.pilaedu.com



1-1 Introduction (학원 소개)

PILAedu는 필리핀 현지 교육법인 어학원을 운영하고 있습니다.

PILAedu는 개원 이래 꾸준한 교육 혁신을 통해 ESL 전문 어학원으로 자리매김 하고 있습니다.

전문적인 Education team을 보유한 PILAedu는 철저한 교육 관리시스템을 통해 효과적인 교육 커리큘럼과 다양한 방법으로 학생들의 영어 실력을 향상 시킵니다.

2017년 9월에 완공된 PILAedu 새로운 본원은 최신 시설과 현지에서 미흡할 수 있는 모든 불편사항과 안전에 대비가 되어 있습니다.

- 총 6개 층의 최근 완공 건물
- 내진설계와 소방안전 허가 완료.
- 모던한 기숙사(분리형 샤워/화장실).
- 주변 가장 높은 건물로 조망 및 공해로부터 침해받지 않는 자유로운 부지 선택.
- 편안한 공부 여건을 제공하는 시설
- 안정적인 전기/수도 공급과 치안





1-3 Location of the School (학원 주변)

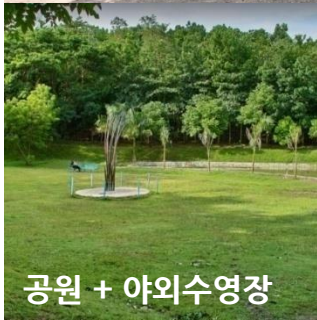
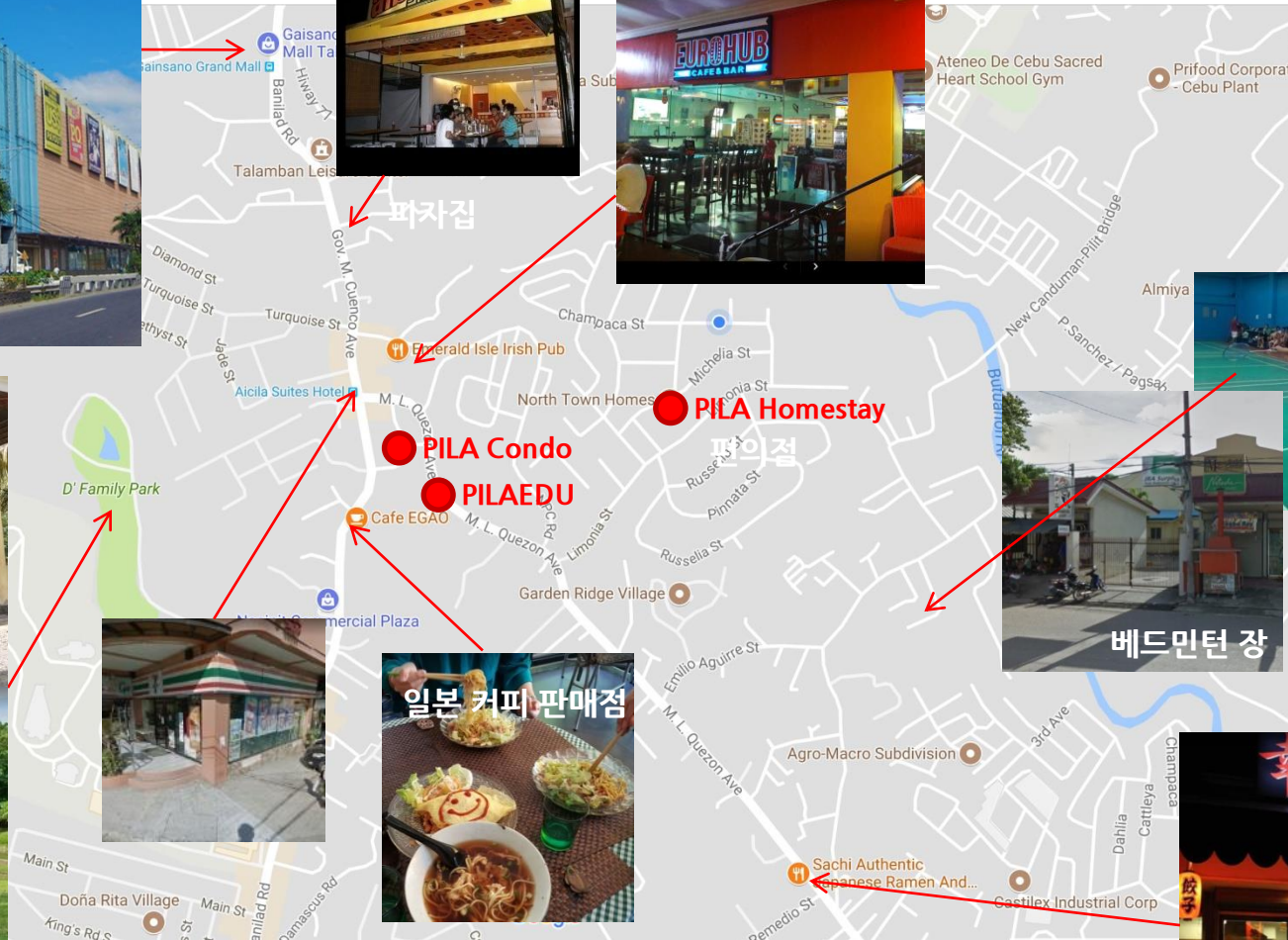
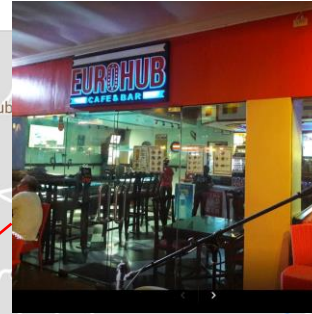



1-4 PILAedu Benefits (학원 장점)

주니어 관리능력

8년간 주니어 프로그램 경력을 바탕으로 한 숙련도 높은 관리

교육팀의 필리핀 강사 관리와 실력/평가대비 Award 시스템

강사육성 System

최신식 어학원

내진설계 및 소방안전관리 허가, 2017년 6월 완공 신축 건물

24시간 청원경찰과 철저한 출입통제, 약 20여대의 CCTV 설치

학생 안전 System

책임감 있는 관리

국적별 Manager가 학원 내에 상주 / 양호실 운영(간호사)

직접 재료 공수부터 요리까지 원내에서 합니다. 신선도와 맛 보장

전문 요리사 상주

안전한 액티비티

매월 초 액티비티 달력을 통해 필리핀 문화체험/ 안전한 관광 지원



2-1 Summary of the School (학원 요약)



PILAeducation Corp.	
캠퍼스	#93 Nucell B/D, ML,Quezon St, Nasipit, Talamban, Cebu city (Pilaeducation)
정원	80명 (외부 기숙 수용 시 100명 규모)
프로그램	Junior ESL Program, Parent's program
강사	Native, Philippine teachers
학원 층별 구성	L 층: 로비, 카페테리아, 양호실, 식당, 주방
	1층: 1:1 약 40개 교실, 4~6인 그룹 교실 6개
	2층: 2인실, 3인실, 4인실 기숙사
	3층: 2인실, 3인실, 4인실 기숙사
	5층: 2인실, 3인실, 4인실 기숙사
	6층: 학원오피스, 8~12인 Activity 교실 2개
R 층	행사 및 이벤트 진행장소 (텐트, 의자, 테이블)

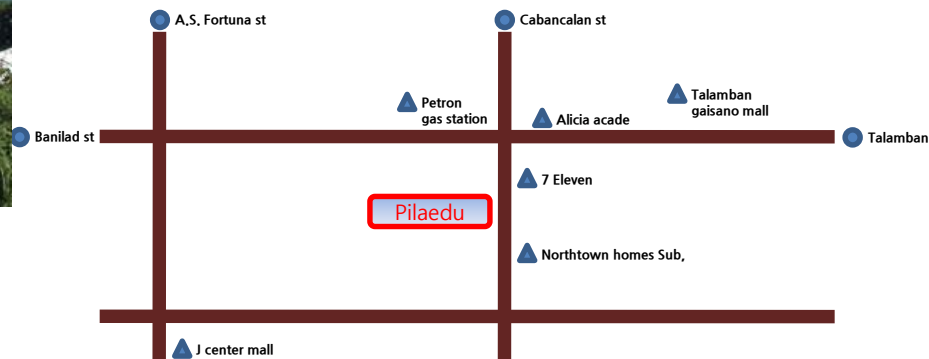



2-2 Summary of the School (Dormitory 2P)



필리핀 세부 어학원 기숙사
최초 분리형 욕실 구조

2인실 기숙사 방

- 에어컨, 냉장고, 워터 히터
- 개인 책상, 책꽂이, 의자
- 침대, 개인사물함, 옷장
- 샤워/화장실/세면대



2-3 Summary of the School (Dormitory 3p)



필리핀 세부 어학원 기숙사
최초 분리형 욕실 구조

3인실 기숙사 방

- 에어컨, 냉장고, 워터 히터
- 일체형 책상, 책꽂이, 의자
- 침대, 개인사물함, 옷장
- 샤워/화장실/세면대



2-4 Summary of the School (Dormitory 4P A)



필리핀 세부 어학원 기숙사
최초 분리형 욕실 구조

4인실 기숙사 방 (A/B 타입)

- 에어컨, 냉장고, 히터
- 개인 책상, 책꽂이, 의자
- 침대, 개인 사물함, 옷장
- 샤워/화장실/세면대/커튼



2-5 Summary of the School (Dormitory 4P B)



필리핀 세부 어학원 기숙사
최초 분리형 욕실 구조

4인실 기숙사 방 (A/B 타입)

- 에어컨, 냉장고, 히터
- 개인 책상, 책꽂이, 의자
- 침대, 개인 사물함, 옷장
- 샤워/화장실/세면대/커튼



2-6 Summary of the School (Outdoor Dorm.)



가족 연수 기숙사
스튜디오 약 7~11평

에어컨, 텔레비전, 옷장
침대, 소파, 식탁,
세탁기, 전기스토브
냉장고, 주방 서랍장

1가족 1 Unit을 이용합니다.



<헬스장, 수영장>
* 규모가 크지 않습니다.

현지 비용 중에서 콘도
이용 시 추가 비용 발생
* 약 10만원 내외

학원 도보 5분 거리
평일 아침, 저녁 셔틀 운영
(정해진 시간에만 이용)



2-7 Summary of the School (Outdoor Dorm.)



가족 연수 기숙사
스튜디오 약 7~11평

에어컨, 텔레비전, 옷장
침대, 소파, 식탁,
세탁기, 전기스토브
냉장고, 주방 서랍장

1가족 1 Unit을 이용합니다.

<헬스장, 수영장>
* 규모가 크지 않습니다.

현지 비용 중에서 콘도
이용 시 추가 비용 발생
* 약 10만원 내외

학원 도보 5분 거리
평일 아침, 저녁 셔틀 운영
(정해진 시간에만 이용)



▶ 본 이미지는 배정된 방에 따라 다를 수 있습니다.



2-8 Summary of the School (Outdoor Dorm.)



가족 연수 기숙사
스튜디오 약 7~11평

에어컨, 텔레비전, 옷장
침대, 소파, 식탁,
세탁기, 전기스토브
냉장고, 주방 서랍장

1가족 1 Unit을 이용합니다.

<헬스장, 수영장>

* 규모가 크지 않습니다.

현지 비용 중에서 콘도
이용 시 추가 비용 발생
* 약 10만원 내외

학원 도보 5분 거리
평일 아침, 저녁 셔틀 운영
(정해진 시간에만 이용)

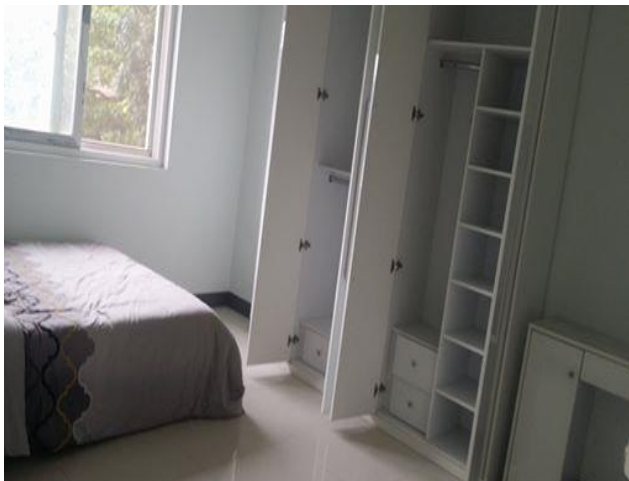

▶ 본 이미지는 배정된 방에 따라 다를 수 있습니다.



2-7 Summary of the School (Classrooms)





2-8 Summary of the School (Group class rooms)





2-9 Summary of the School (MtoM Class rooms)





2-10 Summary of the School (Clinic & Cafeteria)





3-1 Academic (Daily Schedule)

Time	Class	Subject	Time	Class	Subject
Monday to Thursday schedule			Friday schedule		
7 : 00 ~ 8 : 00	-		7 : 00 ~ 8 : 00	Breakfast	
8 : 00 ~ 8 : 50	Breakfast		8 : 00 ~ 8 : 30	1 st class	Subject review
8 : 55 ~ 9 : 45	1 st class	Regular subject	8 : 35 ~ 9 : 05	2 nd class	
9 : 50 ~ 10 : 40	2 nd class		9 : 10 ~ 9 : 40	3 rd class	
10 : 45 ~ 11 : 35	3 rd class		9 : 45 ~ 10 : 15	4 th class	
11 : 40 ~ 12 : 30	4 th class		10 : 20 ~ 10 : 50	5 th class	
12 : 30 ~ 13 : 30	Lunch		10 : 55 ~ 11 : 25	6 th class	
13 : 30 ~ 14 : 20	5 th class	Regular subject	11 : 30 ~ 12 : 00	7 th class	
14 : 25 ~ 15 : 15	6 th class		12 : 05 ~ 12 : 35	8 th class	
15 : 20 ~ 16 : 10	7 th class		12 : 35 ~ 13 : 35	Lunch	
16 : 15 ~ 17 : 05	8 th class		13 : 35 ~ 14 : 05	9 th class	Subject review
17 : 10 ~ 18 : 00	Break time	14 : 10 ~ 14 : 40	10 th class		
18 : 00 ~ 19 : 00	Dinner		15 : 30 ~ 16 : 30	Level test / Graduation or Culmination	
19 : 00 ~ 20 : 00	Free time		16 : 40 ~ 17 : 40	Teachers Training	
			18 : 00 ~ 19 : 00	Dinner	

- ▶ 매주 금요일은 30분 단축 수업을 시행합니다. (원내 이벤트 진행)
- ▶ 매주 월 2회 정규 레벨테스트가 진행됩니다. (테스트 결과에 따라 Group 수업이 변경될 수 있습니다.)
- ▶ 매주 강사트레이닝이 진행됩니다. (한 주의 수업 계획 정리/확인) / 학생 교육 컨설턴트 (현재 배우고 있는 상황에 대한 상담 시간)
- ▶ 학생이 정한 코스별로 9타임 중에 해당 수업을 듣게 됩니다. (신청된 수업 타임을 꼭 체크하세요!!!)



3-2 Academic (ESL Level System)

PILAeducation

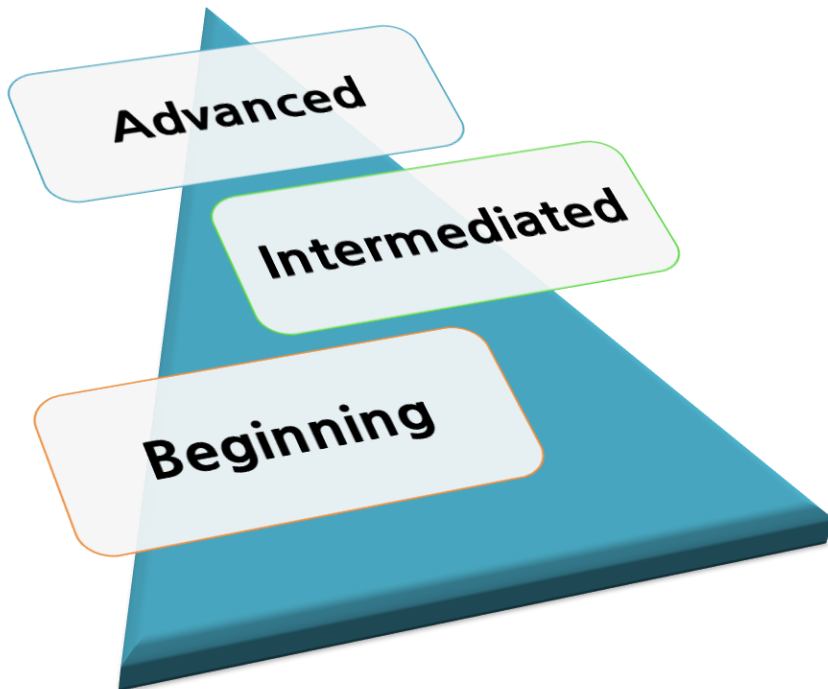

PILAedu Level System

레벨	PLB / PLI / PLA (초,중,고급 기본레벨)	
레벨 분류	Family parent/ Junior regular ESL program	
분류방식	매월 2회 Written test / oral test (금요일)	
레벨 배분	Education team (not regular teachers)	
초급자	PLB1	Beginning literacy
	PLB2	Low beginning
	PLB3	High beginning
중급자	PLI1	Intermediate literacy
	PLI2	Low Intermediate
	PLI3	High Intermediate
상급자	PLA1	Advanced literacy
	PLA2	Low Advanced
	PLA3	High Advanced

- 초급 레벨에서는 영어사용을 위한 가장 기초적인 방법을 배웁니다. (품사, 기본 시제, 기본적인 말하기, 기초적인 쓰기 방법, 초급 단어)
- 중급 레벨은 배워왔던 기초적인 방법을 많이 사용합니다. (문법에 대한 이해, 문단에 대한 이해, 목적에 맞는 쓰기, 중급단어)
- 상급 레벨에서는 고급문법을 배우는데 높은 비중을 두고 있습니다. (다양한 문법사용, 복잡한 단락에 대한 분석능력, 고급 쓰기 방법 등)



3-3 Academic (Family Program)

보호자 수업	1:1 수업	1:1 일대일 수업 3타임 (말하기, 듣기, 쓰기, 읽기, 문법 중 선택)
	그룹 수업	8~12 group 수업 1타임 (원어민 발음 교정 수업)
주니어 수업	1:1 수업	1:1 일대일 수업 4타임 (말하기, 듣기, 쓰기, 읽기, 문법 중 선택)
	그룹 수업	1:4~6, 8~12 group 수업 4타임 (문법 활용, 토론, 발표 액티비티 수업)
관리 형 주니어 수업	1:1 수업	1:1 일대일 수업 5타임 (말하기, 듣기, 쓰기, 읽기, 문법 중 선택)
	그룹 수업	1:4~6, 8~12 group 수업 5타임 (문법 활용, 토론, 발표 그리고 발음 교정 수업, 자율학습)
	방과 후	저녁 식사 후 제공되는 방과 후 수업 2타임 (영어일기, 단어 시험) 의무

Composition	Detailed contents
1. Parents program	아이의 영어실력 향상도 중요하지만 영어학습에 관심이 많은 부모님이 들을 위해 진행되는 프로그램입니다. (일반 성인수업으로 전환 가능)
2. Junior program	첫 연수 혹은, 부모님과 함께 온 첫 단기연수 학생들이 선택하는 프로그램입니다.
3. 관리 형 Junior Study	좀 더 집중적인 학습을 원할 경우 신청가능 하며, 추가 그룹, 방과 후 수업을 통해 어휘 및 장문 실력까지 늘릴 수 있는 프로그램입니다.
▶ Man to man class	Reading : Topic 이나 contents 에 대한 이해력을 향상하기 위한 수업입니다.
	Writing : 다양한 쓰기용법을 이용해 상황에 알맞은 문장력을 배양하는 수업입니다.
	Listening : 듣기로 전달되는 Contents의 정보, 구조 이해력을 향상하기 위한 수업입니다.
	Speaking : 전달하려는 정보를 제 3자에게 자신의 의견과 경험 바탕으로 알맞게 전달할 수 있는 능력을 배양하는 수업입니다.
▶ 1 : 4 ~ 6 Group class	Grammar : 영어의 기본적인 구조를 이해하고, 이해된 내용을 다른 학생과 사용/공유하면서 실력을 향상시키는 수업입니다.
▶ 1 : 8 ~ 12 Group class	Activities : 그룹 선생님과 함께 Debate, Movie, Game 등을 통해 실전 발음교정과 토론 수업을 진행하는 수업입니다.



3-4 Academic (Lesson plan)

Teacher's Name: IRELYN From: April 16, 2018 To: April 20, 2018

LESSON TRACKER

PARTICULARS:	MONDAY	TUESDAY	WEDNESDAY	THURSDAY	FRIDAY
Time: 10:45-11:35	Page:	Page: 14-17	Page: 14-17	Page: 18-23	Page: 18-23
Student's Name:	Title:	Title: LESSON 3	Title: LESSON 3	Title: LESSON 4	Title: LESSON 4
LEO	Details:	Details: The student is asked to do the following:	Details: The student is asked to do the following:	Details: The student is asked to do the following:	Details: The student is asked to do the following:
Book: TALK 1		(a) proceed to page 14 and then read the Sample Question and then the Sample Answer of Lesson 3 (b) answer the questions under Answer These Questions activity (c) start discussing each question	(a) give a little review of the previously discussed topic (b) continue on checking his answers by discussing them with the teacher (c) if possible, cite some real life examples using each answer	(a) proceed to page 18 and then read the Sample Question and Sample Answer of Lesson 4 (b) answer the questions under Answer These Questions activity (c) start discussing each question	(a) continue on discussing the unfinished topic

▶ 매주 시행되는 Training 외 시간에 PILAedu 모든 선생님들은 의무적으로 Lesson plan을 만들어야 합니다. 지난주의 수업은 성적 증명을 통해 comments 로 남기며, 다음 주 수업은 Lesson plan으로 기록됩니다.



4-1 Management (학생 위한 안전관리)

학생을
위한
PILAedu
안전관리

24시간 청원경찰 통제

국적별 매니저 원내 상주

매니저 양호실 상주 당직 (24시간 근무)

전체 약 20여대의 CCTV

각 기숙사 층별 통제 내부 잠금 장치



4-2 PILAedu Safety (안전성 / 화재 안전)

Republic of the Philippines
 Department of the Interior and Local Government
BUREAU OF FIRE PROTECTION
 Regional Office VII
 Cebu Provincial Office
 Cebu City Fire Station
 N. Bacalso Ave., Cebu City

DILG

FSIC NO. R 07-017545

FIRE SAFETY INSPECTION CERTIFICATE

(FOR BUSINESS PERMIT)

November 22, 2017
 Date

TO WHOM IT MAY CONCERN:

By virtue of the provisions of RA 9514 otherwise known as the Fire Code of the Philippines of 2008, the application for FIRE SAFETY INSPECTION CERTIFICATE of PILAEDU CORPORATION
 (Name of Establishment)

owned and managed by HOON KWON with postal address at NASIPIT, TALAMBAN, CEBU CITY
 (Name of Owner/Representative)
 (Address)

is hereby **GRANTED** after said building, structure or facility has been duly inspected with the findings that it has fully complied with the fire safety and protection requirements of the Fire Code of the Philippines of 2008 and its Implementing Rules and Regulations.

This certificate is being issued for NEW BUSINESS PERMIT

This certification is valid until NOV. 22, 2018

Violation of Fire Code provisions shall ipso facto cause this certificate null and void and shall hold the owner of the building liable to the penalties provided for by the said Fire Code.

Fire Code Fees: P 566.00
 Amount Paid: 16-0083856
 O.R. Number: 16-0083856
 Date: OCT. 12, 2017

RECOMMEND APPROVAL:
 INSURELALIO S MUÑEZ
 CHIEF, ESES

APPROVED:
 C/NSP ROGELIO V BONGABONG JR
 CITY MUNICIPAL FIRE MARSHAL

NOTE: "This Certificate does not take the place of any license required by law and is not transferable. Any change in the use of occupancy of the premises shall require a new certificate."

THIS CERTIFICATE SHALL BE POSTED CONSPICUOUSLY
 PAALALA: "MAHIGPIT NA IPINAGBABAWAL NG PAMUNUAN NG BUREAU OF FIRE PROTECTION SA MGA KAWANI NITO ANG MAGBENTA O MAGREKOMENDA NG ANUMANG BRAND NG FIRE EXTINGUISHER"

"FIRE SAFETY IS OUR MAIN CONCERN"

DISTRIBUTION:
 Green (Applicant/Owner's copy)
 Pink (BPLD copy)
 Blue (BFP copy)





4-3 PILAedu Sanitary (보건)

REPUBLIC OF THE PHILIPPINES
CITY HEALTH DEPARTMENT
CEBU CITY



Reg. No. NF-22942

BE IT KNOWN THAT MR./MS. HOON KWON

IS HEREBY GRANTED PERMISSION TO OPERATE A TUTORIAL SERVICES
(KIND OF BUSINESS)

PILAEDU CORPORATION
(NAME OF ESTABLISHMENT)

Address: # 93 NUCELL BLDG. M.L. QUEZON AVE., NASIPIT TALAMBAN, CEBU CITY

Period: ONE YEAR

Date Issued: NOV. 14, 2017 Valid Until: NOV. 14, 2018

SUBJECT TO THE SANITARY LAWS, RULES AND REGULATIONS.

Inspected By: J. LASCUNA / R. PADAYAO

No. of Employees: 18



APPLY FOR REINSPECTION AND RENEWAL 30 DAYS PRIOR TO EXPIRY

Amount Paid: ₱100.00

O.R. No.: 8644864

A. S. Corpil
A. S. CORPIL, M.D., R.N.
OIC - CITY HEALTH OFFICER

Republic of the Philippines
CITY HEALTH DEPARTMENT
Mandaue City

IDENTIFICATION

Name: ASWE MARICHE J.
(Surname) (Given) (MI)

Residence: BANILAD, MC

Position: ESL TEACHER

Establishment: PILA EDUCATION

Expiry: FEB 2019

Edna R. Seno
(Signature)
EDNA R. SENO, M.D., M.P.H.
City Health Officer II

CCG Form no. 4411-002 Card no. 15035
Record #: _____ O.R. no. _____

I. PHYSICAL EXAMINATION (yearly)

Date of Exam.	Results	Initial of CHD / Phy.
<u>2-22-18</u>	<u>Pt</u>	<u>DUI</u>

II. X-RAY EXAMINATION (yearly)

Date of Exam.	Place	Results
<u>2-22-18</u>	<u>LA</u>	<u>Ng</u>

III. IMMUNIZATION (yearly after 6 months inj.)

Date of Exam.	Results	Initial by Examiner

IMPORTANT:
THIS PERMIT NULL & VOID IF ALL REQUIREMENTS ARE NOT COMPLIED WITH. TO BE CARRIED ALWAYS AT PLACE OF WORK.

원내 근무하는 모든 직원은 1년에 한 번 의무적으로 개인 질병(전염 가능성의 질병) 검진을 받아야 합니다. 매년 세부시청에서 필리핀 법인 사업을 갱신하기 위해 필요한 서류이기도 합니다.



4-4 Academic (Department of education)



현지 교육청
TESDA TM
교육 담당자

(6층 사무실)



TOEIC, TOEFL
IELTS program
Coordinator

(1층 수업장)

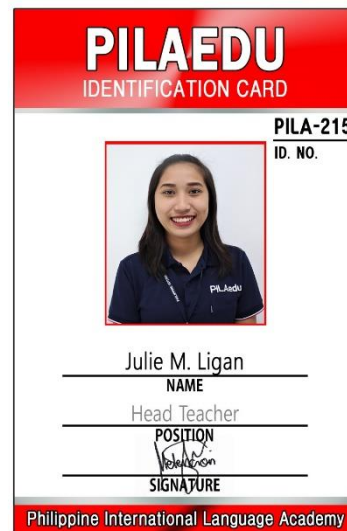

Adult students
program
Coordinator

(1층 수업장)



Junior students
program
Coordinator

(1층 수업장)

▶ PILAedu 학생들은 각 교육 담당자를 통해 수업 추가/변경/취소 등을 진행할 수 있으며, 교육 관련한 의문 사항이나 개인적인 문의를 할 수 있습니다. (영어 사용이 어려울 시 국적별 학생 매니저를 찾아가도 됩니다.)



4-5 Academic (Department of office)



학생 일정표 및
평가보고서
담당자

(6층 사무실)



Accountant
현지 비용 및
보증금 정산,
Activity 비용

(6층 사무실)



학원 일정 및
VISA, SSP
외부 기숙사
담당자

(6층 사무실)



학생 출입증 및
IT 관련 담당자

(6층 사무실)



학생 출입 관리 및
Information
담당자

(1층 로비)

▶ 학원 현지 비용 납부 및 문의는 담당자에게 언제든지 찾아가면 됩니다. 원내 행사/공휴일/액티비티/빨래/청소 기타 생활적인 면에서 생기는 불편한 문의 사항은 오피스 담당자에게 전달하면 됩니다.



4-6 Management (Regulation)

규정	내용	벌점		처리사항	비고
		내부	외부		
수업 규정	레벨테스트 미참가	- 100점		벌점 누적	<ul style="list-style-type: none"> • 벌점 누적 50점 <ul style="list-style-type: none"> - 메모 경고 • 벌점 누적 200점 <ul style="list-style-type: none"> - 2주일 외출 금지 (가드 하우스에 사진 등록) • 벌점 누적 300점 : <ul style="list-style-type: none"> - 3주일 외출 금지 (가드 하우스에 사진 등록 / 퇴교 경고) - 졸업식 참여 불가 - 수료증 및 재학증명서 발급 불가 - 유학원에 통보 • 벌점 누적 400점 : 퇴교 조치 <ul style="list-style-type: none"> - 퇴교 (익일 7:00 PM 퇴실) / 위급한 상황은 즉시 퇴실도 가능 - 수료증 및 재학증명서 발급 불가 - 환불 불가
	부정행위 적발	- 50점		벌점 누적	
	지각 (매회)	- 10점		벌점 누적	
	결석, 허가 없는 조퇴 (매회)	- 20점		벌점 누적	
	수업장에서 음식물 섭취	- 20점		벌점 누적	
	학원 관계자 폭행 및 지시 불이행	- 400점		퇴교	
	학원 관계자와 이성교제, 금전거래	- 400점		퇴교	
기숙사 규정	기물 파손	- 200점	변상	벌점 누적	<ul style="list-style-type: none"> • 모든 학생은 필수적으로 모든 결석계를 제출하여야 합니다. (하루에 1회, 일주일 2회, 한 달 4회 가능합니다. 더 많은 결석은 질병으로 인한 결석만 인정되며 의사소견서 또는 진단서를 제출해야 함.) • 레벨테스트 미참가 시 수업 스케줄에 관한 이의를 제기하실 수 없습니다. • 모든 벌점은 상쇄됩니다. <ul style="list-style-type: none"> - 레벨테스트 랭크 (1위 :+150, 2위 :+100, 3위 : +50) - 레벨테스트 통과 : +100 - 개근 : +50 - 레벨테스트 상점에 대한 공지는 매주 마지막 수업 일에 공지됩니다. • 현지 범죄 관련 퇴교 시 그 어떤 책임을 학원에 물을 수 없습니다. 범죄 사실에 대한 처벌과 처리를 현지 법에 근거하여 적용 받습니다. 범죄 사실에 증명되면 귀국이 매우 어렵기 때문에 범죄 노출이 되는 지역은 최대한 피해야 합니다. 또한, 사건/사고 발생이 빈번한 시간대에는 외출을 자제하길 바랍니다. • 외부 기숙사 이용 시 발생하는 모든 불법적인 행위에 대해서는 학원 규정에 따라 즉각 퇴교 될 수 있습니다. [콘도 규정도 참고] • 학생 내 의료서비스를 24시간 지원하고 있습니다. <ul style="list-style-type: none"> - 위급 상황의 경우 국적별 매니저 및 현지 관리자에게 즉각 보고합니다. - 당사자의 보고가 어려울 시 룸메이트가 의무적으로 보고 해야 합니다.
	학원 내 음주	- 400점		퇴교	
	기숙사 내 흡연	- 100점		벌점 누적	
	이성간 방 출입	- 400점		퇴교	
	다른 방 출입/ 초대	- 50점		벌점 누적	
	절도, 협박, 총기, 마약류 사용	- 400점		퇴교	
생활 규정	학원집기 외부 반출 금지	- 50점		벌점 누적	
	관리자에 대한 지시 불이행	- 400점		퇴교	
	명찰 미소지(신입생 예외)	- 20점		벌점 누적	
	기숙사 점검 불이행	- 400점		퇴교	
	성추행 및 폭력	- 400점		퇴교	
	학원 통금	- 50점	-	벌점 누적	
	무단 외박/외출	- 100점		벌점 누적	



5-1 Enrollment (process / refund policy)



- ▶ 여권 준비 시 단수 여권(입국 불가)은 안됩니다. 복수여권(5년~10년)을 준비해야 입국할 수 있습니다.
- ▶ 여행자 보험 및 유학생보험은 학원 입학 전 연수 기간에 맞춰 의무적으로 가입해야 합니다. (상해 및 사건 사고 시 유일하게 받을 수 있는 혜택입니다.)
- ▶ 출국 시 가장 중요한 물품(여권, 왕복 e-티켓) 확인. / 이민국 통과 시 불필요한 분쟁을 피하고, 친절하게 답변해야 합니다.
- ▶ 학원 오리엔테이션 시 규정과 서약서에 서명이 필요합니다.
- ▶ 레벨테스트 결과에 따른 강사 배정과 그룹 배정은 본인의 실력에 따라 구분되니 신중한 자세로 테스트에 임해야 합니다.
- ▶ 오리엔테이션 이후 첫 수업 시 교재 변경(낙서하면 안됩니다)이 가능합니다. (강사 변경은 그 다음 주 월요일에 적용됩니다) / 일주일간 조정 기간
- ▶ 성수기 기간에 공실 현황 때문에 예치금 요구가 있을 수 있습니다. (외부 기숙사의 경우)

환 불 규 정		
내 용	환불 금액	비 고
출발 4주 전	학비 전액 환불	등록금을 제외한 학비 전체 금액이 환불됩니다. (8주 미만 등록 환불 불가)
출발 2주 전	학비의 70% 환불	등록금과 전체 학비의 30%를 제외한 금액이 환불됩니다. (8주 미만 등록 환불 불가)
연수 시작 후 2주 내	학비의 50% 환불	연수 시작 2주 이내는 4주 비용을 제외 한 학비의 50%가 환불 됩니다.
연수 시작 후 2주 이후	환불 불가	신청 연수 2주 기간이 지난 경우는 환불이 불가능 합니다. (8주 이상 내규에 따름)
외부 기숙사	환불 불가	개별 계약을 진행하기 때문에 주 수에 상관 없이 등록 후 환불 불가합니다.



5-2 Enrollment fee (4주 수업료/ 기숙사 비용)

과정 (50분 수업 5분 휴식)	Man to man 수업	Group 수업	발음교정 수업	하루 수업 시간	Native 수업	수업료	
ESL	Parent	3타임	-	1타임	4타임	(1타임)	50만원
	Family Junior	4타임	4타임		8타임		80만원
	Junior study care	5타임	6타임 (방과후 포함)	1타임	12타임	(1타임)	120만원

- 가족 연수의 경우 학부모님에게 수업이 강제되지 않습니다.
- 부모님 중 수업의 비중을 높이고 싶으시면 성인 프로그램으로 전환 가능합니다. (추가 비용 발생)
- 주니어 프로그램을 관리형 프로그램으로 변경 가능합니다. (추가 비용 발생)
- 외부 기숙사 이용 시 하루 3회 셔틀 서비스가 제공됩니다. (수업 시간표에 따라 변경될 수 있습니다.)
- 주니어 학습 관리형 프로그램은 원어민 추가 수업과 방과 후 수업이 제공됩니다. (영어 일기 및 단어 외우기)
- 필라에듀는 안전성의 문제로 인해 가족 및 주니어 연수 학생들에게 본원 내 4인실 기숙사 이층침대 사용을 제안하고 있습니다. (아이들은 위층을 사용할 수 없습니다.)

(기숙사 비용 + 수업료) * 연수기간 (ex) 4주 * 3 = 12주) + 등록금 = 학비

타입	구성	비용	비고
본원 (Main campus)	2인실	75만원	-
	3인실	65만원	-
외부 숙소 (Condo)	2인 가족 스튜디오	75만원	8주 이상 학생들만 선택가능
	2인 가족 1베드 룸	80만원	
	3인 가족 스튜디오 or 1 베드 룸	70만원	
	3인 가족 3베드 룸	90만원	
	4인 가족 3베드 룸	80만원	
	5인 가족 3베드 룸	75만원	
	6인 가족 3베드 룸	70만원	



5-3 Enrollment (Local Payment)

항 목	비 용		비 고
	내부 기숙사	외부 기숙사	
기숙사 보증금 (가족 당)	5,000P	200\$	기숙사 파손, 전기 추가 요금, 책값, 액티비티 비용 등을 차감 할 수 있습니다.
S S P	6,500P (인 당)		6개월 유효
I-Card (ACR)	3,300P (인 당)		1년 유효 (8주 이상 연수 학생들만 발급)
E C C	1,500P (인 당)		6개월 이상 체류 시 발급
종합 관리비	2,000P (인 당)		시설 관리, 공통 전기, 무제한 인터넷 + 외부 기숙사 콘도는 관리비 별도
전기/수도 요금	1,600P + 400P (4주) (인 당)		150% 이상 사용시 누진세로 인한 추가비용 발생할 수 있습니다.
Pick up / drop off 비용	800P / 600P (인 당)		월~금 : 800P , 토~일 : 600P/ Drop off은 신청 학생만 납부 합니다.
세탁 비용	60P per 2kg (인 당)	무료	기본 2kg. 이하일 경우 더블 페이 / 외부 기숙사는 개인 세탁 가능
교 재 비	250 ~ 700P / 권당		연수 기간에 따라 몇 권을 사용하느냐에 따라 청구 됩니다.
ID 발급	100P (인 당)		분실 시 재 발행 비용 발상 (재 발행 시 200P)
방 키	200 ~ 1,000P (인 당)		분실 시 열쇠 복사 비용 (200P), 자물쇠 교체 비용 (1,000P)
비자 연장 비	기간 별 다름 (인 당)		1차 연장 (30일) : 3,630P, 2차 연장 (~89일) : 5,000P
			3차 연장 (~119일) : 3,100P, 4차 연장 (~149일) : 3,100P
			5차 연장 (~179일) : 3,100P, 6차 연장 (~209일) : 4,300P
수업 추가	납부 방법	비 용 (4주)	비 고
1:1 수업 1타임 추가	현지 납부	150\$	추가 수업은 현지 사정에 의해 가능한 범위에서만 진행 됩니다.
그룹 수업 추가	현지 납부	100\$	
그룹 수업 1:1으로 변경	현지 납부	80\$	



6-1 Summary of the School (Class time)





6-2 School review (Dinning)

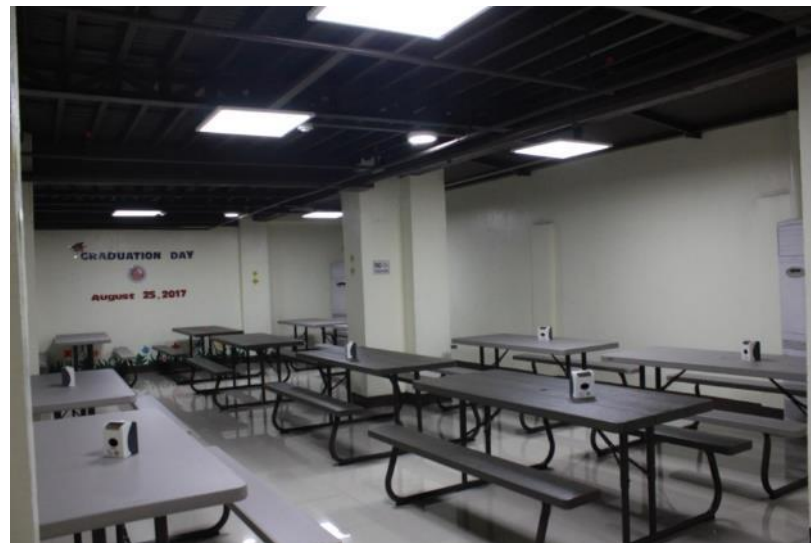



6-3 School review (Food)





6-4 Summary of the School (Teachers' Training)





6-5 School review (Graduation)





6-6 Summary of the School (Activities, Culmination)





6-7 School review (Activities)





**ESL 전문 어학원 PILAeducation을 선택해 주셔서 감사합니다.
영어 교육을 위해 최선을 다하는 업체가 되도록
더욱 노력하겠습니다.
감사합니다.**